

FECHA: 30 marzo. 2026

DATOS G: GENERALES

Lugar: DCSNS Ms n Hospii

Nombre del lugar: Hospital Luis Morillo Kin g

Área: Mantenimiento

Nombre de la Actividad: Seguimiento a al plan de mantenimiento preventivo en el EESS

Comentarios: A (si ,pu,,)

INTRODUCCION

El plan de mantenimiento preventivo es una matriz que le permite al departamento de Servicios Generales organizar y planificar los trabajos, durante cada mes del año, con el objetivo de mantener en buen estado los espacios de las áreas de trabajo y el funcionamiento de los equipos

OBJETIVO DEL INFORME

El objetivo de este informe consiste en dar a conocer los mantenimientos correctivos y preventivos que se realizaron en el departamento de Servicios Generales en el trimestre enero-marzo del 2026

METODOLOGIA (Si aplica)

Revisión y análisis de los formularios de inspección aplicados a los diferentes servicios del centro. Revisión y seguimiento a los planes de mejoras llevados a cabo desde enero hasta marzo de 2026 a las áreas priorizadas en el tema de la Habilitación del Centro

DESARROLLO / HALLAZGOS

Se realizó el mantenimiento y correctivo en el primer trimestre de.

Equipos médicos

Tomógrafo, Mimógrafo

Aspiradoras

Área de electricidad

1. Cambio de lámparas led cuadrada, cambio de bombillos tomacorrientes y se solucionaron algunos problemas eléctricos

Área de plomería

1. Se cambiaron llaves de lavamanos, válvula de entrada y salida de inodoro, se destaparon inodoros, se cambió automático de bomba sumergible
2. Se solucionaron algunas averías en plomerías.

Área de climatización

1. se realizaron mantenimientos preventivos y correctivos de los Aires acondicionados VRF y Tipo Split de diferentes áreas

Área de infraestructura y cerrajería

Se dieron retoque de pintura en diferentes áreas



SNS
SERVICIO NACIONAL DE
SALUD

Formulario de Informe
DPD-FO-013
Fecha de Aprobación: 20/2/2023

ñÉ3üi#Amo %'6W'mM'ÑÉg

Actividades programadas: 7 Actividades
ejecutadas :7 Porcentaje de ejecución :
100%

RECOMENDACIONES

CoLtratar @antes de refIII '1 rigeraciÓn l o la Formación técnica al personal

ANEXOS (si .pri.a)

Plan preventivo y correctivo

Las evidencias de los meses de enero, febrero y marzo

Adjunto a este informe están las fotos de los mantenimientos realizados.

Ene.: Man:tenimiento





SISTEMA NACIONAL DE SALUD
HOSPITAL REGIONAL UNIVERSITARIO DR. LUIS MANUEL MORILLO KING
La Vega, Rep. Dom

SOLICITUD DE ORDEN DE SERVICIO
Oficina de Mantenimiento e infraestructura y equipos

Departamento: /h bellan C	Sala	Hora: 2:07 p.m. Fecha: 27/1/01
Descripción del Problema: nebulizador modelo No: 11.505 (WC-02WD)	Tipo de trabajo <input type="checkbox"/> Mantenimiento <input type="checkbox"/> Reparación	Prioridad 1 [2r] [1ta] [VI] [edia] [131 ^{ta}] aja
	Fecha Inicio:	Fecha Conclusión:
	Hora de inicio	Hora de terminación
	Análisis del problema	Tipode materiales: E] nuevo [Tusado Solicitado por
problema en el cable eletrico	Función :	
Solución del problema	Firma de conforme	
cable cambiado nebulizador funcionando	Técnico Responsable Luis Rosario Adyda Pohlen Cuba Melny	





SISTEMA NACIONAL DE SALUD
HOSPITAL REGIONAL UNIVERSITARIO DR. LUIS MANUEL MORILLO KING
La Vega, Rep. Dom

SOLICITUD DE ORDEN DE SERVICIO
Oficina de Mantenimiento e infraestructura y equipos

Departamento :

UCIN

Sala

Hora:

Fecha: 26-2-26

Descripción del Problema: Lámpara fluorescente,
Covid-19 - II, SN: 47B22B01085, SN
47B22B01088, SN: 47B22B01086, SN: 47
B22B01087.

Tipo de trabajo

Mantenimiento Reparación

Prioridad

1 1^a 2^a 3^a 4^a 5^a 6^a 7^a 8^a 9^a 10^a 11^a 12^a 13^a 14^a 15^a 16^a 17^a 18^a 19^a 20^a 21^a 22^a 23^a 24^a 25^a 26^a 27^a 28^a 29^a 30^a 31^a 32^a 33^a 34^a 35^a 36^a 37^a 38^a 39^a 40^a 41^a 42^a 43^a 44^a 45^a 46^a 47^a 48^a 49^a 50^a 51^a 52^a 53^a 54^a 55^a 56^a 57^a 58^a 59^a 60^a 61^a 62^a 63^a 64^a 65^a 66^a 67^a 68^a 69^a 70^a 71^a 72^a 73^a 74^a 75^a 76^a 77^a 78^a 79^a 80^a 81^a 82^a 83^a 84^a 85^a 86^a 87^a 88^a 89^a 90^a 91^a 92^a 93^a 94^a 95^a 96^a 97^a 98^a 99^a 100^a

Fecha Inicio:

Fecha Conclusión:

Inicio

Hora de terminación

Análisis del problema

Protector de los led flojos, los tornillos flojos.

Tipo de materiales: E] nuevo = usado Solicitado por

Función :

Firma de conforme

Sebastián Cortés

Técnico responsable

Sebastián





SISTEMA NACIONAL DE SALUD
HOSPITAL REGIONAL UNIVERSITARIO DR. LUIS MANUEL MORILLO KING

La Vega, Rep. Dom

SOLICITUD DE ORDEN DE SERVICIO

Oficina de Mantenimiento e infraestructura y equipos

Departamento :	Despensa.	Sala		Hora:	10:09.	Fecha:	/8 _ OZ _ Zn, 26	
Descripción del Problema:	Cerradura de LL Dañada		Tipo de trabajo		<input checked="" type="checkbox"/> Mantenimiento	<input type="checkbox"/> Reparación		
			Prioridad		<input type="checkbox"/> IM ^o 111'1'1ta	<input type="checkbox"/> V1[edia	<input type="checkbox"/> 1811' aja	
			Fecha Inicio:		Fecha Conclusión:			
			19-02-2026		19-02-2026			
		Hora de inicio						
Análisis del problema				Tipo de materiales: = nuevo = usado				
NO Abre ni cierra.		Solicitado por		Luis Rosado P.				
		Función:		ENG. DESPENSA.				
		Firma de conform						
Solución del problema				ITécnico responsable				
Cambio cerradura								



SISTEMA NACIONAL DE SALUD HOSPITAL REGIONAL UNIVERSITARIO DR. LUIS MARCELO MORILLO KING La Vega, Rep. Dom SOLICITUD DE ORDEN DE SERVICIO Oficina de Mantenimiento e infraestructura y equipos		
Departamento : <i>Epidemiología Sala</i>	Hora : <i>10:00 AM</i>	Fecha: <i>18/2/26</i>
Descripción del Problema: <i>Cerradura all los baños del área de estudio</i>	Tipo de trabajo <input type="checkbox"/> Mantenimiento <input checked="" type="checkbox"/> Reparación	Prioridad IE Alta <input type="checkbox"/> Media <input type="checkbox"/> Baja
	Fecha Inicio: <i>18/2/26</i>	Fecha Conclusión: <i>18/2/26</i>
	Hora de inicio	Hora de terminación
	Análisis del problema	
Tipo de materiales: <input checked="" type="checkbox"/> nuevo <input type="checkbox"/> usado		Solicitado por: <i>Dr. Evelis Gómez Enc. Epidemiología</i>
Solución del problema		Función:
Firma <input checked="" type="checkbox"/> conforme <i>[Signature]</i>		ITécnico responsable





SISTEMA NACIONAL DE SALUD
 HOSPITAL REGIONAL UNIVERSITARIO DR. LUIS MANUEL MORILLO KING
 La Vega, Rep. Dom

SOLICITUD DE ORDEN DE SERVICIO
 Oficina de Mantenimiento e infraestructura y equipos

Departamento : <i>Emergen, kb</i>		Sala <i>Pediatría</i>		Hora:		Fecha: <i>16-2-26</i>	
Descripción del Problema: <i>el área no tiene el equipo en servicio</i>		Tipo de trabajo		<input type="checkbox"/> Mantenimiento <input type="checkbox"/> Reparación			
		Prioridad		<input type="checkbox"/> In		<input type="checkbox"/> Alta <input type="checkbox"/> Media <input type="checkbox"/> Baja	
		Fecha Inicio:		Fecha Conclusión:			
		Hora de inicio		Hora de terminación			
Análisis del problema		Tipo de materiales: <input type="checkbox"/> nuevo= <input type="checkbox"/> usado Solicitado por					
		Función:					
Hj. <i>del problema de pediatría</i>		Firma de conforme <input type="checkbox"/>		<i>Dra T. G. G.</i>			
<i>monitoreo médico, SN: 3251000 - equipo nuevo.</i>		Técnico responsable <i>Departamento Ayden Robles</i>					



€&SNS

SISTEMA NACIONAL DE SALUD
HOSPITAL REGIONAL UNIVERSITARIO DR. LUIS MANUEL MORILLO KING
La Vega, Rep. Dom

SOLICITUD DE ORDEN DE SERVICIO
Oficina de Mantenimiento e infraestructura y equipos

Departamento: *UCIN* Sala: Hora: Fecha: *2> 3-7. dr*

Descripción del Problema : *nebulizador*
modelo: CN D69025, SN: 92 25 2307030047
falta de lubricación

Tipo de trabajo Mantenimiento Reparación
prioridad 1 / 1^a 2^a 3^a 4^a 5^a 6^a 7^a 8^a 9^a 10^a 11^a 12^a

Fecha Inicio:	Fecha Conclusión:
Hora de inicio	Hora de terminación

Análisis del problema
las piezas móviles - falta lubricación
efe del pistón son pequeños (M&pz)

Tipo de materiales: nuevo = usado Solicitado por

Solución del problema
se lubricó las piezas móviles.

Función:
Firma de conforme *Dr. E. Juan Cortijo*

ITécnico responsable
refastian





MINISTERIO DE SALUD PUBLICA Y ASISTENCIA SOCIAL
HOSPITAL REGIONAL UNIVERSITARIO DR. LUIS MANUEL MORILLO KING

La Vega, Rep. Dom

SOLICITUD DE ORDEN DE SERVICIO

Oficina de Mantenimiento Preventivo Panificado



Departamento:

La Vega

Sala

Hora:

Fecha:

30/3/2020

Descripción del Problema: J

Mantenimiento de aire

Tipo de trabajo Mantenimiento Reparación

Prioridad 1 / 1^a 2^a 3^a 4^a 5^a 6^a 7^a 8^a 9^a 10^a 11^a 12^a 13^a 14^a 15^a 16^a 17^a 18^a 19^a 20^a 21^a 22^a 23^a 24^a 25^a 26^a 27^a 28^a 29^a 30^a 31^a 32^a 33^a 34^a 35^a 36^a 37^a 38^a 39^a 40^a 41^a 42^a 43^a 44^a 45^a 46^a 47^a 48^a 49^a 50^a 51^a 52^a 53^a 54^a 55^a 56^a 57^a 58^a 59^a 60^a 61^a 62^a 63^a 64^a 65^a 66^a 67^a 68^a 69^a 70^a 71^a 72^a 73^a 74^a 75^a 76^a 77^a 78^a 79^a 80^a 81^a 82^a 83^a 84^a 85^a 86^a 87^a 88^a 89^a 90^a 91^a 92^a 93^a 94^a 95^a 96^a 97^a 98^a 99^a 100^a

Fecha Inicio:

Técnico Responsable

Fecha Conclusión:

Hora de inicio

Hora de terminación

Solución de problema

Mantenimiento y reparación de los
diferentes aires

Tipo de materiales: = nuevo = usado solicitado

Or: a4 J { w

Funcion:

Firma de conforme

[Handwritten signature]

Firma Técnico Responsable:





MINISTERIO DE SALUD PUBLICA Y ASISTENCIA SOCIAL
HOSPITAL REGIONAL DR. LUIS MORILLO KING

La Vega, Rep. Dom

SOLICITUD DE ORDEN DE SERVICIO

Oficina de Mantenimiento Preventivo Panificado



Departamento:	UCIN	Sala	Hora:	Fecha:	27-3-26
Descripción del Problema : Pulsioxímetro (pulse oximeter, modelo: Pm 60, 3W, CR-93108005)	Tipo de trabajo	<input type="checkbox"/> Mantenimiento	<input checked="" type="checkbox"/> Reparación		
	Prioridad	<input type="checkbox"/> Alta	<input type="checkbox"/> Media	<input checked="" type="checkbox"/> Baja	
	Fecha Inicio:	Técnico Responsable			
	Fecha Conclusión:				
	Hora de inicio	Hora de terminación			
Solución de problema	Tipo de materiales: = nuevo = usado				
rd entrega a neo con pins de uso	Solicitado por:				
	Funcion:				
	Firma de conforme				

Firma Técnico Responsable :

[Handwritten signature]





MINISTERIO DE SALUD PÚBLICA Y ASISTENCIA SOCIAL
HOSPITAL REGIONAL DR. LUIS MORILLO KING

La Vega, Rep. Dom

SOLICITUD DE ORDEN DE SERVICIO

Oficina de Mantenimiento Preventivo Panificado



Departamento:	UCIP	Sala		Hora:		Fecha:	27-3-20
Descripción del Problema manual, bc : espigommanomet falta de pera,	Tipo de trabajo	<input type="checkbox"/> Mantenimiento	<input type="checkbox"/> Reparación				
	Prioridad	<input checked="" type="checkbox"/> In	<input type="checkbox"/> Alta	<input type="checkbox"/> Media	<input type="checkbox"/> Baja		
	Fecha Inicio:				Técnico Responsable		
	Fecha Conclusión:						
	Hora de inicio				Hora de terminación		
Solución de problema	<input checked="" type="checkbox"/> nuevo <input type="checkbox"/> usado						
se le coloco la pera de llenado del brazalete	Solicitado por:						
	Funcion :						
	Firma de conforme Lic. Ana Lirio						

Firma Técnico Responsable:

[Handwritten signature]





MINISTERIO DE SALUD PUBLICA Y ASISTENCIA SOCIAL
HOSPITAL REGIONAL UNIVERSITARIO DR. LUIS MANUEL MORILLO KING

La Vega, Rep. Dom

SOLICITUD DE ORDEN DE SERVICIO

Oficina de Mantenimiento Preventivo Panificado



Departamento : <i>Tonografía</i>	Sala	Hora:	Fecha: <i>30/3/26</i>
Descripción del Problema: <i>mantenimiento</i>	Tipo de trabajo	<input type="checkbox"/> Mantenimiento [3-Reparación	
	Prioridad	<input checked="" type="checkbox"/> Alta <input type="checkbox"/> Media <input type="checkbox"/> Baja	
	Fecha Inicio:	Técnico Responsable	
	Fecha Conclusión:		
	Hora de inicio	Hora de terminación	
Solución de problema	Tipo de materiales:	<input type="checkbox"/> nuevo <input type="checkbox"/> usado	
<i>se realizó mantenimiento preventivo</i>	Solicitado por:	<i>Henry Gutierrez</i>	
	Funcion :		
	Firma de conforl	<i>me Henry</i>	



Firma Técnico Responsable:



MINISTERIO DE SALUD PÚBLICA Y ASISTENCIA SOCIAL
HOSPITAL REGIONAL UNIVERSITARIO DR. LUIS MANUEL MORILLO KING
La Vega, Rep. Dom



SOLICITUD DE ORDEN DE SERVICIO
Oficina de Mantenimiento Preventivo Panificado

Departamento: *Diferentes* Sala

Hora:

Fecha: *30/3/2020*

Descripción del Problema:

Retopos

Tipo de trabajo

Mantenimiento Reparación

Prioridad

1= 1^{ta} Media 181^aaja

Fecha Inicio:

Técnico Responsable

Fecha Conclusión:

Hora de inicio

Hora de terminación

Solución de problema

*Se retocaron y pintaron algunos
ya >)*

Tipo de materiales:

nuevo usado

Solicitado por:

Encargado

Funcion :

Firma de conforme

[Firma]

Firma Técnico Responsable:





MINISTERIO DE SALUD PUBLICA Y ASISTENCIA SOCIAL
HOSPITAL REGIONAL UNIVERSITARIO DR. LUIS MANUEL MORILLO KING

La Vega, Rep. Dom

SOLICITUD DE ORDEN DE SERVICIO

Oficina de Mantenimiento Preventivo Panificado



Departamento: *Monreal* Sala Hora: Fecha: *30/3/26*

Descripción del Problema:
Mantenimiento

Tipo de trabajo	<input type="checkbox"/> Mantenimiento
Prioridad	1 <input type="checkbox"/> Alta <input type="checkbox"/> Media <input type="checkbox"/> Baja
Fecha Inicio:	Técnico Responsable
Fecha Conclusión:	
Hora de inicio	Hora de terminación

Solución de problema

se realizó el mantenimiento preventivo correspondiente

Tipo de materiales: = nuevo =	usado
Solicitado por:	<i>Henry Gut</i>
Funcion :	
Firma de conforl	<i>me Hna</i>



Firma Técnico Responsable:



MINISTERIO DE SALUD PUBLICA Y ASISTENCIA SOCIAL
 HOSPITAL REGIONAL UNIVERSITARIO DR. LUIS MANUEL MORILLO KING
 La Vega, Rep. Dom



SOLICITUD DE ORDEN DE SERVICIO
 Oficina de Mantenimiento Preventivo Panificado

Departamento: <i>Los Departamentos</i>	Sala:	Hora:	Fecha: <i>30/3/2026</i>
Descripción del Problema : <i>mantenimiento de baños, duchas y lavamanos</i>	Tipo de trabajo	<input type="checkbox"/> Mantenimiento <input type="checkbox"/> Reparación	
	Prioridad	1 <input checked="" type="checkbox"/> Alta <input type="checkbox"/> Media <input type="checkbox"/> Baja	
	Fecha Inicio:	Técnico Responsable	
	Fecha Conclusión:		
	Hora de inicio	Hora de terminación	
Solución de problema	Tipo de materiales: [7 nuevo] [7 usado]		
<i>mont. Cambio de llaves y demás piezas de planerío</i>	Solicitado por: <i>Encargado de la area</i>		
	Funcion :		
	Firma de conforrÜr <i>M+</i>		

Firma Técnico Responsable:





SISTEMA NACIONAL DE SALUD
HOSPITAL REGIONAL UNIVERSITARIO DR. LUIS MANUEL MORILLO KING

La Vega, Rep. Dom

SOLICITUD DE ORDEN DE SERVICIO

Oficina de Mantenimiento e infraestructura y equipos

Departamento:

UCIN

Sala

Hora:

Fecha: /á + A / Hr?p;

Descripción del Problema: U7vMj&y|

medix

PC-305, SN: 4939-06

Tipo de trabajo Mantenimiento Reparación

Prioridad 1 1ta 2da 3ra

Fecha Inicio:

Fecha Conclusión:

Hora de inicio

Hora de terminación

Análisis del problema

Problema en el modulo de sensores
Contactos electricos nuevo

Tipo de materiales: nuevo usado

Solicitado por

Función:

Firma de conforme

Corina

Solución del problema

Se limpió los contactos electricos, se
corrigió problema el modulo de sensores

Técnico responsable

relator





SISTEMA NACIONAL DE SALUD
HOSPITAL REGIONAL UNIVERSITARIO DR. LUIS MANUEL MORILLO KING

La Vega, Rep. Dom

SOLICITUD DE ORDEN DE SERVICIO

Oficina de Mantenimiento e infraestructura y equipos

Departamento : *Cirurgia General Sala*

Hora: Fecha: /Pr7r/f. *5*

Descripción del Problema : *Aspirador de secreciones
yurwell, modelo: 7A-23B, SN: 00022,
7LO asfina.*

Tipo de trabajo Mantenimiento Reparación
Prioridad Alta Media Baja

Fecha Inicio: *18-2-76* Fecha Conclusión: *19-2-76*

Hora de inicio: *9: Am* Hora de terminación: *8: Am*

Análisis del problema

*- problema del motor, falta de lubricación,
flapes, rotos y desgaste del cilindro.*

Tipo de material!: nuevo usado

Solicitado por: *Lic. Camelia Plata*

Función:

Firma de coñforme: *[Signature]*

Técnico responsable

[Signature]
Ricardo Rojas

Solución del problema: *se le dio mantenimiento
general, se lubico el motor, cilindro, piston
eje, y rodamientos, se corrigio la roctura de
los flapes.*





SISTEMA NACIONAL DE SALUD
HOSPITAL REGIONAL UNIVERSITARIO DR. LUIS MANUEL MORILLO KING
La Vega, Rep. Dom

SOLICITUD DE ORDEN DE SERVICIO
Oficina de Mantenimiento e infraestructura y equipos

Departamento : *Emergencia* Sala *Intensivos* Hora : Fecha : *5/2/20*

Descripción, d, l P., b, l, m., / @ Mpi

*UG-70. SN: V970(4)X2 ZU 8303.
Bomba inspiratoria rota, fuga interna,*

acomod

Tipo de trabajo Mantenimiento Reparación

Importancia Alta Media Baja

Fecha Inicio:

Fecha Conclusión:

Hora de inicio

Hora de terminación

Análisis del problema

La bomba inspiratoria necesita cambio de fuga está en la rama exhalatoria

Tipo de materiales: nuevo = usado Solicitado por

Función:

Solución del problema

se puso la rama inspiratoria, se corrigió la fuga, se calibró el sensor O₂, flujos prueba del sistema.

Firma de conforme

Técnico responsable



SISTEMA NACIONAL DE SALUD
HOSPITAL REGIONAL UNIVERSITARIO DR. LUIS MANUEL MORILLO KING



La Vega, Rep. Dom
SOLICITUD DE ORDEN DE SERVICIO
Oficina de Mantenimiento e infraestructura y equipos

Departamento: *UCIN*

Sala

Hora:

Fecha: *26-2-26*

Definición del Problema: *incubadora colimada*
A-278672/1>sup OR/147(p: +3(25p) r2 %3# 06 + I
requieren mantenimiento preventivo

Tipo de trabajo Mantenimiento Reparación

Prioridad Alta Media Baja

Hora de inicio

Hora de terminación

Análisis del problema

lubricación piezas móviles, limpieza interna
chequeo del sistema

Tipo de materiales: nuevo usado

Solicitado por

Función:

Firma de conforme

Lia Guichin Castillo

Solución del problema *ambas incubadoras se*
hizo limpieza interna y lubricación, chequeo
de sistema.

Técnico responsable

rebotond





SISTEMA NACIONAL DE SALUD
HOSPITAL REGIONAL UNIVERSITARIO DR. LUIS MANUEL MORILLO KING

La Vega, Rep. Dom

SOLICITUD DE ORDEN DE SERVICIO

Oficina de Mantenimiento e infraestructura y equipos

Departamento: *UCIN*

Sala

Hora:

Fecha: *26-7-26*

Descripción del Problema: *incubador, advanced A3186. SN: MAS100346. requiere mantenimiento Preventivo*

Tipo de trabajo Mantenimiento Reparación
Prioridad Alta Media Baja

Fecha Inicio:

Fecha Conclusión:

Hora de inicio

Hora de terminación

Análisis del problema

lubricación del motor y limpieza interna

Tipode materiales: nuevo = usado Solicitado por

Función:

Solución del problema *IC*

lubrico piezas moviles, se limpio componentes internos. se verifico el sistema calipato.

Firma de conforme

L. Piedra Castell

Técnico responsable

Alejo Rojas

Edu M/EM





SISTEMA NACIONAL DE SALUD
HOSPITAL REGIONAL UNIVERSITARIO DR. LUIS MANUEL MORILLO KING

La Vega, Rep. Dom

SOLICITUD DE ORDEN DE SERVICIO

Oficina de Mantenimiento e infraestructura y equipos

Departamento :

UCIN

Sala

Hora:

Fecha:

2-3-26

Descripción del Problema:

incubadora David
YP- 2000, S.N. 13B22A01084. necesita
mantenimiento preventivo, y no
de función.

Tipo de trabajo

Nantenimiento

Reparación

Prioridad

Alta

Media

Baja

Fecha Inicio:

11-3-26

Fecha Conclusión:

12-3-26

Hora de inicio

Hora de terminación

Análisis del problema

mantenimiento profundo, limpieza de
interior y lubricación de piezas movi-
les

Tipo de materiales: nuevo= usado Solicitado por

Función:

Firma de conforme

Lic Eudimar Castilla

Técnico responsable

Roberto D
Alfredo Rojas





SISTEMA NACIONAL DE SALUD
HOSPITAL REGIONAL UNIVERSITARIO DR. LUIS MANUEL MORILLO KING

La Vega, Rep. Dom
SOLICITUD DE ORDEN DE SERVICIO
Oficina de Mantenimiento e infraestructura y equipos

Departamento: <i>i VGIN</i>	Sala	Hora:	Fecha: <i>4-3-76</i>
Descripción del Problema: <i>incubadora advanced A3/86, SN: MAS100350. necesita mantenimiento</i>	Tipo de trabajo	<input checked="" type="checkbox"/> Mantenimiento	<input type="checkbox"/> Reparación
	Prioridad	<input checked="" type="checkbox"/> Alta	<input type="checkbox"/> Media <input type="checkbox"/> Baja
	Fecha Inicio: <i>2-3-76</i>	Fecha Conclusión: <i>4-3-76</i>	
	Hora de inicio	Fin <i>[redacted]</i>	
Análisis del problema	Tipo de materiales:	<input checked="" type="checkbox"/> nuevo	<input type="checkbox"/> usado
<i>Necesita mantenimiento y reforzación en el depósito de agua</i>	Solicitado por		
	Función :		
Solución del problema <i>z,b J. r...</i>	Firma de conforme ^{qr}	<i>[Signature]</i>	
	Técnico responsable	<i>[Signature]</i> <i>Alida Rojas</i>	
<i>ned@b</i>	<i>... es gableta para conegir. 4. losido</i>		





SISTEMA NACIONAL DE SALUD
HOSPITAL REGIONAL UNIVERSITARIO DR. LUIS MANUEL MORILLO KING
La Vega, Rep. Dom

SOLICITUD DE ORDEN DE SERVICIO
Oficina de Mantenimiento e infraestructura y equipos

Departamento: <i>UCI Neonatal</i>	Sala:	Hora: <i>10:11 AM</i>	Fecha: <i>9/3/26</i>
Descripción del Problema: <i>incubator modelo A3186 SN: MAS100346.</i>	Tipo de trabajo	<input type="checkbox"/> Mantenimiento	<input type="checkbox"/> Reparación
	Prioridad	<input checked="" type="checkbox"/> Alta	<input type="checkbox"/> Media <input type="checkbox"/> Baja
	Fecha Inicio:	<i>8:30 AM</i>	Fecha Conclusión:
	Hora de inicio		Hora de terminación
Análisis del problema	Tipo de materiales: [Z nuevo = usado Solicitado por		
<i>Mantenimiento general</i>			
Solución #el problema	Función:		
<i>adaptación de depósito de agua</i>	Firma de conforme <i>Sin Eulmar Castillo</i>		
	Técnico responsable <i>Andrés Robles</i> <i>Robles</i>		





MINISTERIO DE SALUD PÚBLICA Y ASISTENCIA SOCIAL
HOSPITAL REGIONAL DR. LUIS MORILLO KING

La Vega, Rep. Dom

SOLICITUD DE ORDEN DE SERVICIO

Oficina de Mantenimiento Preventivo Panificado



Departamento:	UCFN	Sala	Hora:	Fecha:
Descripción del Problema : incubadora David 4P-2000, SN: 13B22A01074. necesita mantenimiento preventivo. y no da posición		Tipo de trabajo <input type="checkbox"/> Mantenimiento <input type="checkbox"/> Reparación		
		prioridad <input type="checkbox"/> 1 <input type="checkbox"/> 2 <input type="checkbox"/> 3 <input type="checkbox"/> 4 <input type="checkbox"/> 5 <input type="checkbox"/> 6 <input type="checkbox"/> 7 <input type="checkbox"/> 8 <input type="checkbox"/> 9 <input type="checkbox"/> 10		
		Fecha Inicio:	Técnico Responsable	
		Fecha Conclusión:		
		Hora de inicio	Hora de terminación	
Solución de problema		Ir a Poder de la batería es: E] nuevo :] usado		
Se dio mantenimiento, se lubrico piezas moviles, se hizo limpieza interna, conexión de posición, se colocó sensor nuevo de temperatura. y se chequeo el sistema calefactor		Solicitado por: NJ Eduardo Cortijo		
		Funcion :		
		Firma de conforme		

Firma Técnico Responsable :

~~Robles~~
Alcides Robles





SISTEMA NACIONAL DE SALUD
HOSPITAL REGIONAL UNIVERSITARIO DR. LUIS MANUEL MORILLO KING

La Vega, Rep. Dom

SOLICITUD DE ORDEN DE SERVICIO

Oficina de Mantenimiento e infraestructura y equipos

Departamento:

Cirujía Materna

Sala

Quirófano

Hora :

Fecha:

77-1-1

Descripción del Problema: *E/n, Qw4.*

*3008C - SN: 24032170359.
Reporte de espaldas roto, oxidada por completo.*

Tipo de trabajo

Mantenimiento Reparación

Prioridad

Alta Media Baja

Fecha Inicio:

Fecha Conclusión:

Hora de terminación

Análisis del problema

necesita ser cambiada

Tipo de materiales: nuevo = usado Solicitado por

Función:

Firma de conforme

[Firma]

ITécnico responsable:

[Firma]
Alades Robles

[Firma]





MINISTERIO DE SALUD PUBLICA Y ASISTENCIA SOCIAL
HOSPITAL REGIONAL DR. LUIS MORILLO KING

La Vega, Rep. Dom

SOLICITUD DE ORDEN DE SERVICIO

Oficina de Mantenimiento Preventivo Panificado



Departamento: UCIN: Sala: _____ Hora: _____ Fecha: 25-'76

Descripción del Problema: Ventilador revent
RV-200, SN. GB-2V000418. necesita
mantenimiento preventivo.

Tipo de trabajo Mantenimiento Reparación

Prioridad 1]1^{ta}]2^{da}]3^{ra}]4^{ta}]5^{ta}]6^{ta}]7^{ma}]8^{va}]9^{na}]10^{ma}]11^{va}]12^{va}]13^{ta}]14^{ta}]15^{ta}]16^{ta}]17^{ta}]18^{ta}]19^{ta}]20^{ta}]21^{va}]22^{va}]23^{va}]24^{va}]25^{va}]26^{va}]27^{va}]28^{va}]29^{va}]30^{va}]31^{va}]32^{va}]33^{va}]34^{va}]35^{va}]36^{va}]37^{va}]38^{va}]39^{va}]40^{va}]41^{va}]42^{va}]43^{va}]44^{va}]45^{va}]46^{va}]47^{va}]48^{va}]49^{va}]50^{va}]51^{va}]52^{va}]53^{va}]54^{va}]55^{va}]56^{va}]57^{va}]58^{va}]59^{va}]60^{va}]61^{va}]62^{va}]63^{va}]64^{va}]65^{va}]66^{va}]67^{va}]68^{va}]69^{va}]70^{va}]71^{va}]72^{va}]73^{va}]74^{va}]75^{va}]76^{va}]77^{va}]78^{va}]79^{va}]80^{va}]81^{va}]82^{va}]83^{va}]84^{va}]85^{va}]86^{va}]87^{va}]88^{va}]89^{va}]90^{va}]91^{va}]92^{va}]93^{va}]94^{va}]95^{va}]96^{va}]97^{va}]98^{va}]99^{va}]100^{va}

Fecha Inicio: _____ Técnico Responsable

Fecha Conclusión: _____

Hora de inicio

Hora de terminación

Solución de problema

se calibro, senza presión, flujo, O₂ y
se chequeo el sistema. se labo el filtro de
aire

Tipo de materiales: [: 1r] 1 1 1 e v o E3 usado

Solicitado por: Lic. Eudimar Cortell

Funcion :

Firma de conforme

Firma Técnico Responsable:

refortan A





SISTEMA NACIONAL DE SALUD
HOSPITAL REGIONAL UNIVERSITARIO DR. LUIS MANUEL MORILLO KING

La Vega, Rep. Dom

SOLICITUD DE ORDEN DE SERVICIO

Oficina de Mantenimiento e infraestructura y equipos

Departamento:

UCIN

Sala

Hora:

Fecha:

10-3-26

Descripción del Problema : incubadora, David
YR-90A, SN: 06BZZB01012,
necesita mantenimiento preventivo

Tipo de trabajo: Mantenimiento Reparación

1 prioridad 1 [+] 1 ta 1 v 1 c dia 181¹¹ aja

Fecha Inicio:

9-3-26

1 Fecha Conclusión:

10-3-26

Hora de inicio

Hora de terminación

Análisis del problema

fuga de agua de el depósito de agua.
falta del sensor de temperatura, y necesidad
de limpieza interna.

Tipo de materiales: nuevo = usado Solicitado por

Función:

Solución del problema. se corrigió la fuga de agua
se le puso 18. contactos eléctricos, se hizo
limpieza interna, se le colocó un sensor
de temperatura nuevo. se probó el
sistema calefactor y corrigió ventanilla de

Firma de conforme

La Esmeralda Castillo

Técnico responsable

reborns
Aldo Robles





MINISTERIO DE SALUD PÚBLICA Y ASISTENCIA SOCIAL
HOSPITAL REGIONAL DR. LUIS MORILLO KING

La Vega, Rep. Dom

SOLICITUD DE ORDEN DE SERVICIO

Oficina de Mantenimiento Preventivo Panificado



Departamento:	UCIP	Sala	Hora:	Fecha:
Descripción del Problema: Aspiradores de recreaciones necesita labodo interno Yunwell, 7A-23B, SN. EM23410251. '7v': EM23110253.	Tipo de trabajo	<input type="checkbox"/> Mantenimiento <input type="checkbox"/> Reparación		
	Prioridad	<input checked="" type="checkbox"/> IE	<input type="checkbox"/> Alta	<input type="checkbox"/> Media
	Fecha Inicio:	Técnico Responsable		
	Fecha Conclusión:			
	Hora de inicio	Hora de terminación		
Solución de problema	Tipo de materiales: = nuevo = usado			
se lavo internamente y se probó la presión	Solicitado por:			
	Funcion:			
	Firma de conforme <i>Le Ancony J. [Signature]</i>			

Firma Técnico Responsable:

Redacción A
Andrés Robles



Fotos de los Reportes del 1er trimestre de mantenimiento preventivo correctivo de enero marzo 2026

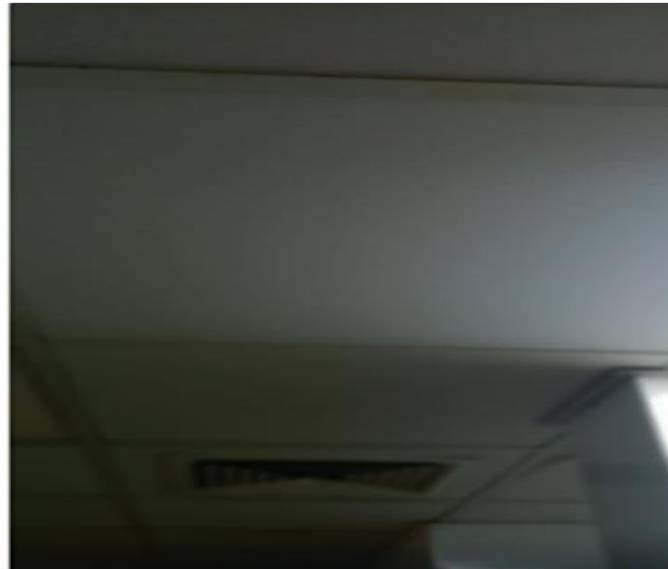



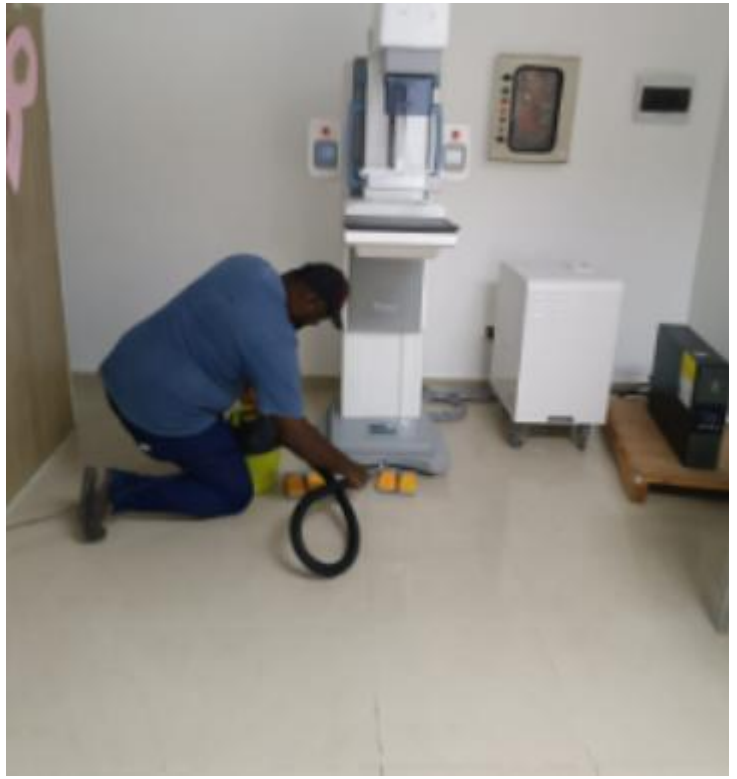







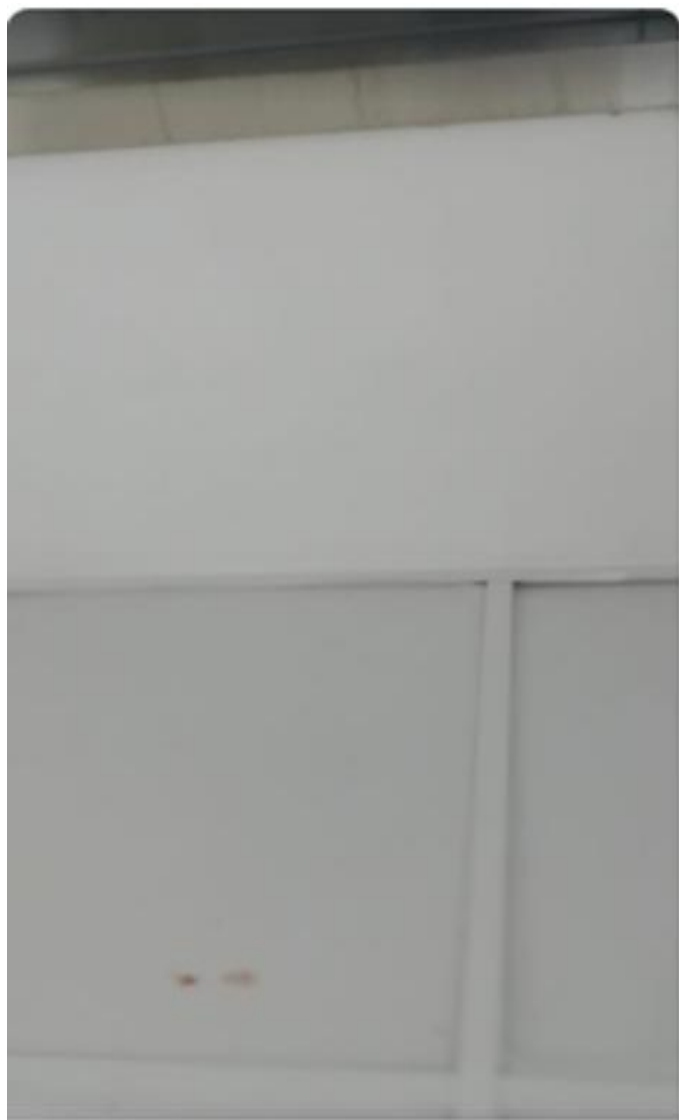







Amor X32
02/24/2026 11:02:06

11:05 a. m.





